

Boring: 4230163_1

Kop algemeen: Projectcode: 4230163, Boornummer: 1, Beschrijver(s): JH GN, Datum: 19-03-2021, Doel boring: archeologie - kartering, Einddiepte boring in cm: 150
Coördinaten: X-coördinaat in meters: 119277.245, Y-coördinaat in meters: 448358.78, Precisie coördinaat: 1 cm, Coördinaatsysteem / epsg: Rijksdriehoeksmeting (NL),
 Hoogte maaiveld in meters: 3.064, Precisie hoogte: 1 cm, Referentievlak hoogte: Normaal Amsterdams Peil, Bepalingsmethode maaiveldhoogte: GPS
Plaats: Provincie: Utrecht, Gemeente: Oudewater, Opdrachtgever: Westerwal Wonen BV, Uitvoerder: ADC ArcheoProjecten



Boring: 4230163_2

Kop algemeen: Projectcode: 4230163, Boornummer: 2, Beschrijver(s): JH GN, Datum: 19-03-2021, Doel boring: archeologie - kartering, Einddiepte boring in cm: 200
Coördinaten: X-coördinaat in meters: 119259.444, Y-coördinaat in meters: 448390.732, Precisie coördinaat: 1 cm, Coördinaatsysteem / epsg: Rijksdriehoeksmeting (NL),
 Hoogte maaiveld in meters: 2.836, Precisie hoogte: 1 cm, Referentievlak hoogte: Normaal Amsterdams Peil, Bepalingsmethode maaiveldhoogte: GPS
Plaats: Provincie: Utrecht, Gemeente: Oudewater, Opdrachtgever: Westerwal Wonen BV, Uitvoerder: ADC ArcheoProjecten



Boring: 4230163_3

Kop algemeen: Projectcode: 4230163, Boornummer: 3, Beschrijver(s): JH GN, Datum: 19-03-2021, Doel boring: archeologie - kartering, Einddiepte boring in cm: 50
Coördinaten: X-coördinaat in meters: 119264.333, Y-coördinaat in meters: 448401.08, Precisie coördinaat: 1 cm, Coördinaatsysteem / epsg: Rijksdriehoeksmeting (NL),
 Hoogte maaiveld in meters: 3.198, Precisie hoogte: 1 cm, Referentievlak hoogte: Normaal Amsterdams Peil, Bepalingsmethode maaiveldhoogte: GPS
Plaats: Provincie: Utrecht, Gemeente: Oudewater, Opdrachtgever: Westerwal Wonen BV, Uitvoerder: ADC ArcheoProjecten

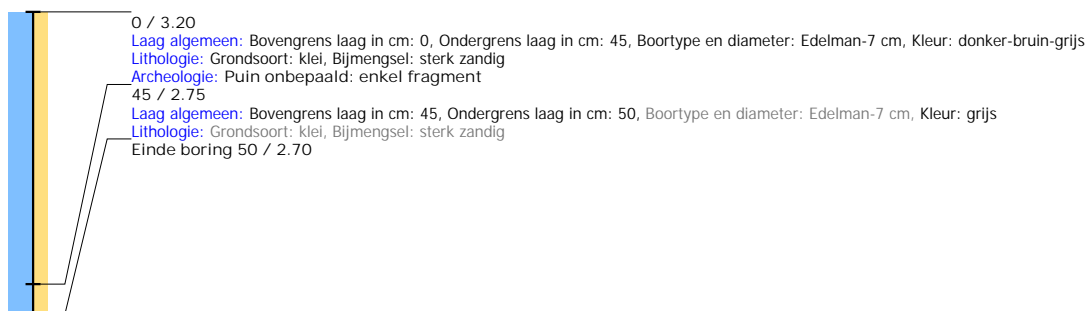

Boring: 4230163_4

Kop algemeen: Projectcode: 4230163, Boornummer: 4, Beschrijver(s): JH GN, Datum: 19-03-2021, Doel boring: archeologie - kartering, Einddiepte boring in cm: 50
Coördinaten: X-coördinaat in meters: 119262.359, Y-coördinaat in meters: 448423.433, Precisie coördinaat: 1 cm, Coördinaatsysteem / epsg: Rijksdriehoeksmeting (NL),
 Hoogte maaiveld in meters: 4.277, Precisie hoogte: 1 cm, Referentievlak hoogte: Normaal Amsterdams Peil, Bepalingsmethode maaiveldhoogte: GPS
Plaats: Provincie: Utrecht, Gemeente: Oudewater, Opdrachtgever: Westerwal Wonen BV, Uitvoerder: ADC ArcheoProjecten
Kop opmerking: Opmerking: gestuit

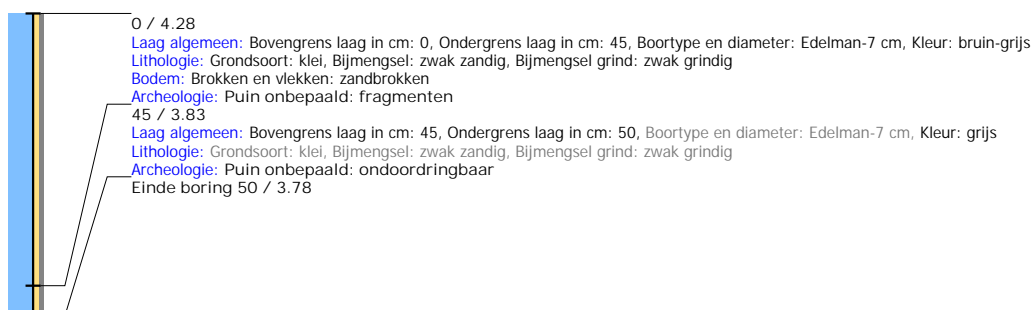

Boring: 4230163_5

Kop algemeen: Projectcode: 4230163, Boornummer: 5, Beschrijver(s): JH GN, Datum: 19-03-2021, Doel boring: archeologie - kartering, Einddiepte boring in cm: 80
Coördinaten: X-coördinaat in meters: 119263.885, Y-coördinaat in meters: 448443.264, Precisie coördinaat: 1 cm, Coördinaatsysteem / epsg: Rijksdriehoeksmeting (NL),
 Hoogte maaiveld in meters: 4.899, Precisie hoogte: 1 cm, Referentievlak hoogte: Normaal Amsterdams Peil, Bepalingsmethode maaiveldhoogte: GPS
Plaats: Provincie: Utrecht, Gemeente: Oudewater, Opdrachtgever: Westerwal Wonen BV, Uitvoerder: ADC ArcheoProjecten
Kop opmerking: Opmerking: gestuit

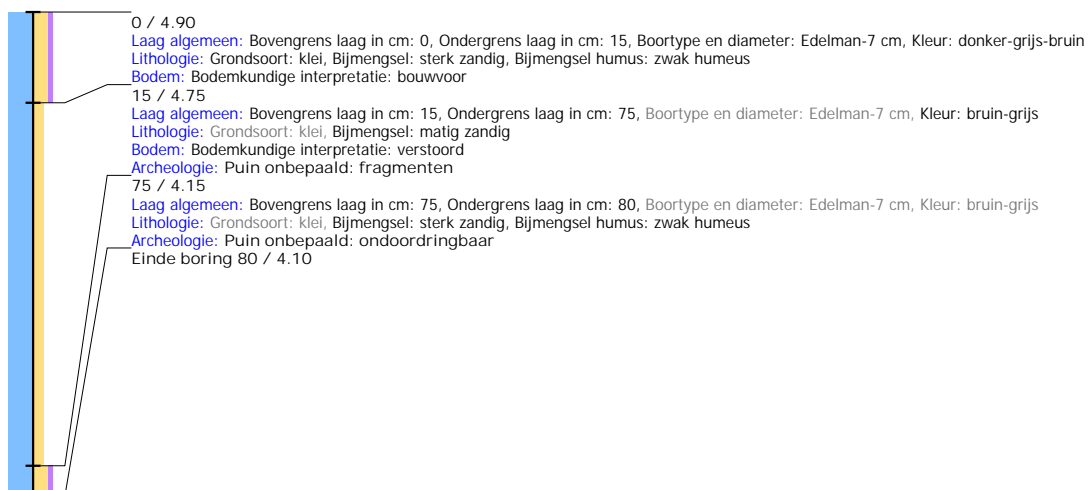

Boring: 4230163_6

Kop algemeen: Projectcode: 4230163, Boornummer: 6, Beschrijver(s): JH GN, Datum: 19-03-2021, Doel boring: archeologie - kartering, Einddiepte boring in cm: 155
Coördinaten: X-coördinaat in meters: 119259.518, Y-coördinaat in meters: 448459.791, Precisie coördinaat: 1 cm, Coördinaatsysteem / epsg: Rijksdriehoeksmeting (NL),
 Hoogte maaiveld in meters: 3.677, Precisie hoogte: 1 cm, Referentievlak hoogte: Normaal Amsterdams Peil, Bepalingsmethode maaiveldhoogte: GPS
Plaats: Provincie: Utrecht, Gemeente: Oudewater, Opdrachtgever: Westerwal Wonen BV, Uitvoerder: ADC ArcheoProjecten
Kop opmerking: Opmerking: gestuit



Boring: 4230163_7

Kop algemeen: Projectcode: 4230163, Boornummer: 7, Beschrijver(s): JH GN, Datum: 19-03-2021, Doel boring: archeologie - kartering, Einddiepte boring in cm: 30
Coördinaten: X-coördinaat in meters: 119277.278, Y-coördinaat in meters: 448420.067, Precisie coördinaat: 1 cm, Coördinaatsysteem / epsg: Rijksdriehoeksmeting (NL),
 Hoogte maaiveld in meters: 4.857, Precisie hoogte: 1 cm, Referentievlak hoogte: Normaal Amsterdams Peil, Bepalingsmethode maaiveldhoogte: GPS
Plaats: Provincie: Utrecht, Gemeente: Oudewater, Opdrachtgever: Westerwal Wonen BV, Uitvoerder: ADC ArcheoProjecten

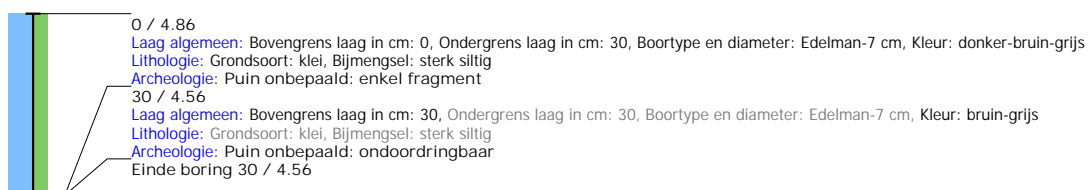

Boring: 4230163_8

Kop algemeen: Projectcode: 4230163, Boornummer: 8, Beschrijver(s): JH GN, Datum: 19-03-2021, Doel boring: archeologie - kartering, Einddiepte boring in cm: 140
Coördinaten: X-coördinaat in meters: 119285.938, Y-coördinaat in meters: 448437.144, Precisie coördinaat: 1 cm, Coördinaatsysteem / epsg: Rijksdriehoeksmeting (NL),
 Hoogte maaiveld in meters: 0.23, Precisie hoogte: 1 cm, Referentievlak hoogte: Normaal Amsterdams Peil, Bepalingsmethode maaiveldhoogte: GPS
Plaats: Provincie: Utrecht, Gemeente: Oudewater, Opdrachtgever: Westerwal Wonen BV, Uitvoerder: ADC ArcheoProjecten
Kop opmerking: Opmerking: gestuit

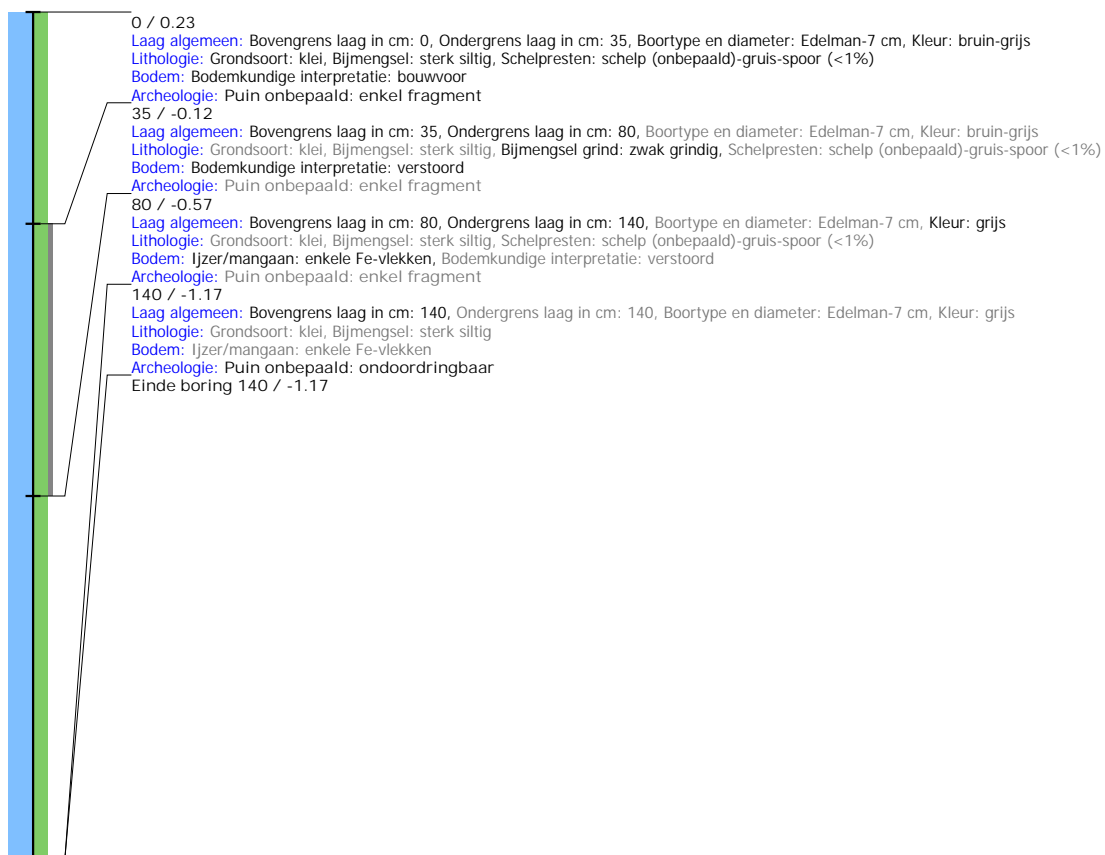

Boring: 4230163_9

Kop algemeen: Projectcode: 4230163, Boornummer: 9, Beschrijver(s): JH GN, Datum: 19-03-2021, Doel boring: archeologie - kartering, Einddiepte boring in cm: 200
Coördinaten: X-coördinaat in meters: 119284.674, Y-coördinaat in meters: 448459.558, Precisie coördinaat: 1 cm, Coördinaatsysteem / epsg: Rijksdriehoeksmeting (NL),
 Hoogte maaiveld in meters: 4.846, Precisie hoogte: 1 cm, Referentievlak hoogte: Normaal Amsterdams Peil, Bepalingsmethode maaiveldhoogte: GPS
Plaats: Provincie: Utrecht, Gemeente: Oudewater, Opdrachtgever: Westerwal Wonen BV, Uitvoerder: ADC ArcheoProjecten

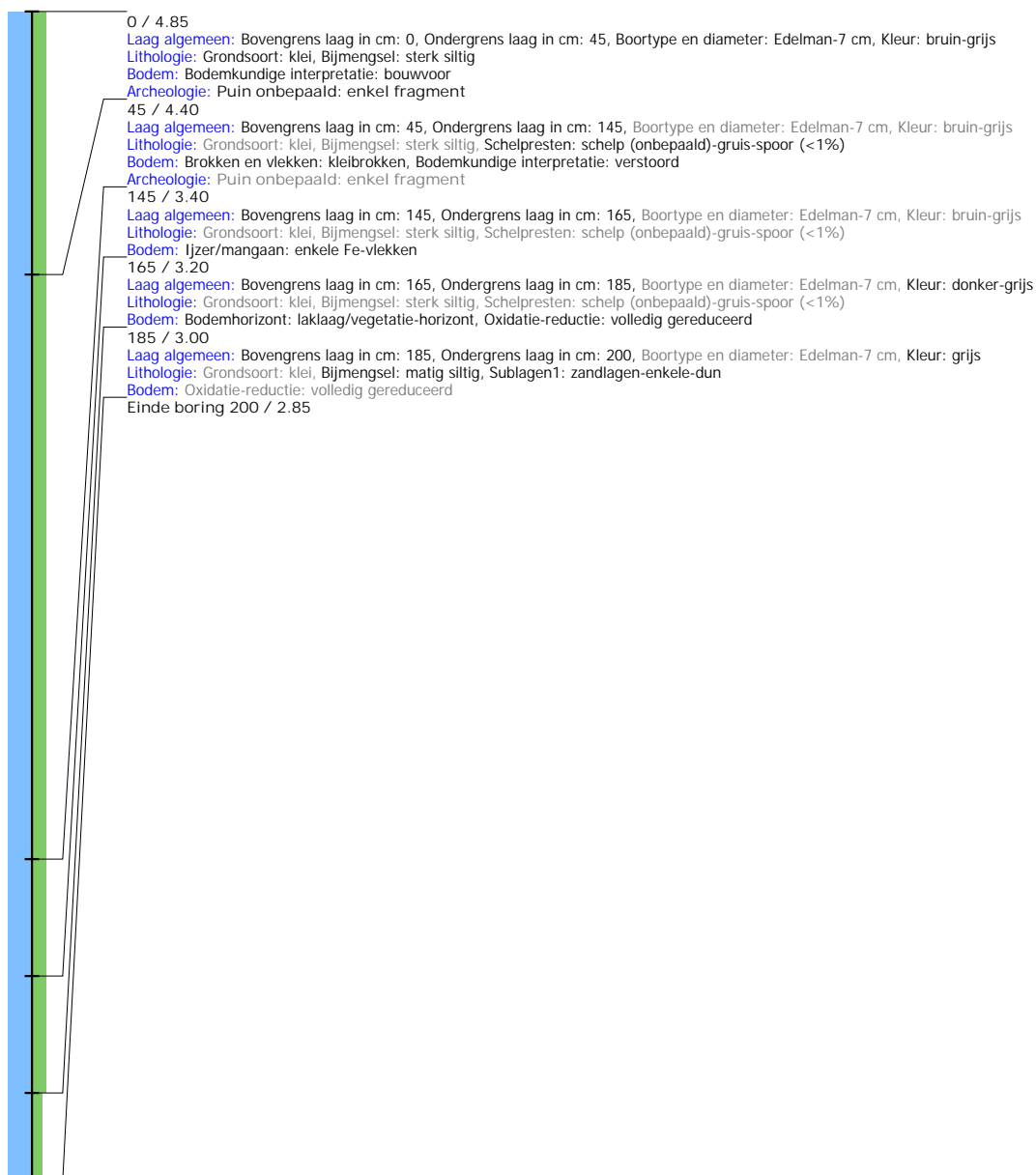

Boring: 4230163_10

Kop algemeen: Projectcode: 4230163, Boornummer: 10, Beschrijver(s): JH GN, Datum: 19-03-2021, Doel boring: archeologie - kartering, Einddiepte boring in cm: 200
Coördinaten: X-coördinaat in meters: 119303.213, Y-coördinaat in meters: 448449.273, Precisie coördinaat: 1 cm, Coördinaatsysteem / epsg: Rijksdriehoeksmeting (NL),
 Hoogte maaiveld in meters: 2.884, Precisie hoogte: 1 cm, Referentievlak hoogte: Normaal Amsterdams Peil, Bepalingsmethode maaiveldhoogte: GPS
Plaats: Provincie: Utrecht, Gemeente: Oudewater, Opdrachtgever: Westerwal Wonen BV, Uitvoerder: ADC ArcheoProjecten

